

NIVEL EDUCATIVO Y EMPLEO: UNA COMPARATIVA INTERGENERACIONAL



Antonio Casero Martínez Departamento de Pedagogía Aplicada y Psicología de la Educación
María Tugores, Ques Departamento de Economía Aplicada
Francesca Salvà Mut Departamento de Pedagogía Aplicada y Psicología de la Educación
Biel Barceló Bauza Técnico de soporte del proyecto

Universitat de les Illes Balears

INTRODUCCIÓN

✓ Este trabajo presenta resultados preliminares de la fase cuantitativa del proyecto “Trayectorias de la educación secundaria al empleo: una perspectiva biográfica” (EDU2009-13312), aprobado por el Ministerio de Ciencia e Innovación en la convocatoria de Proyectos de Investigación Fundamental. Dicho proyecto tiene dos finalidades: una dirigida al conocimiento de las trayectorias desde la secundaria al empleo y otra dirigida a mejorar las políticas públicas para jóvenes que han abandonado la escuela de manera prematura.

✓ Este póster expone los resultados derivados del análisis correspondiente al objetivo específico: Examinar las diferencias intergeneracionales en relación al género, el nivel de estudios y la inserción laboral.

FICHA TÉCNICA

Ámbito: Palma de Mallorca

Población: 13.348 jóvenes nacidos entre 1983 y 1984 (según censo del Ayuntamiento de Palma de Mallorca)

Procedimiento de muestreo: muestreo aleatorio estratificado por fijación proporcional. Los 8 estratos resultantes surgen del cruce de la variable *sexo* con la variable *nivel de vulnerabilidad de la barriada* (muy baja, baja, alta, y muy alta).

Muestra: 580 entrevistas personales (274 varones y 306 mujeres), resultando un error muestral para el conjunto de la muestra del 3,98 %, estimado para un nivel de confianza del 95 % y bajo la condición más desfavorable de $p=q=0,5$.

RESULTADOS (descriptivos)

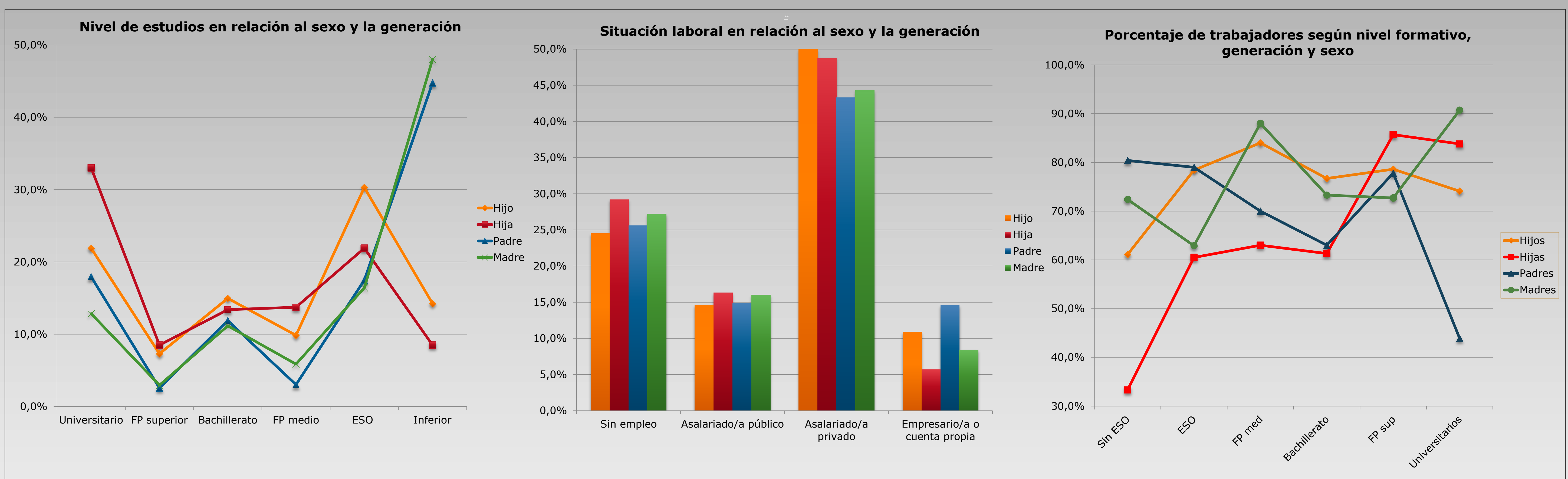

RESULTADOS (inferencial)

Determinantes del nivel educativo de la población joven en Palma de Mallorca

Nivel de estudios de los jóvenes

Mujer	0.2476**
Estudios de la madre	0.2013***
Estudios del padre	0.0157
R2 ajustado	0.0375
Número de observaciones	336

Nota: *** Significativo al 1%, ** Significativo al 5%

CONCLUSIONES

Las principales conclusiones a destacar son:

- El nivel educativo de la población joven es altamente superior al de sus progenitores, especialmente en el caso de las mujeres.
- El patrón de ocupación se mantiene, en ambas generaciones, diferenciado por sexos, con mayor peso de la población sin empleo y de la empleada en el sector público y menor peso del empleo por cuenta propia entre las mujeres.
- Existe, en general, una relación positiva entre el nivel de estudios y la ocupación, que es mayor para la población joven que para sus progenitores y mayor para las mujeres que para los hombres.
- El nivel de estudios de la madre y el hecho de ser mujer son dos elementos que determinan el nivel de estudios de los jóvenes palmesanos.